SAIMA

PR BUS 386

TORNELLO PER AUTOBUS

Welc'on Bus
Benvenuta sicurezza!

TORNELLO PER AUTOBUS

Il **PrBus 386** è un dispositivo di controllo che serve a scongiurare il mancato pagamento del biglietto.
E' un **TORNELLO PER AUTOBUS** che cade verticalmente ad ogni obliterazione e ruota in caso di emergenza.
In grado di ruotare anche senza l'inserimento del ticket segnalerà l'infrazione con un segnale acustico e/o visivo.
Il **PrBus 386** si abbatte in caso di mancanza di alimentazione e tramite un pulsante di sgancio in consolle; può essere collegato anche al sensore dell'air-bag in modo da abbattersi subito in caso collisione.

DIRETTIVA 2001/85/EC - Relativa alle disposizioni speciali da applicare ai veicoli adibiti al trasporto passeggeri aventi più di otto posti a sedere

NORMA EN 61000 - Compatibilità elettromagnetica

NORMA UNI EN 1125:2008 - Uscite antipanico azionate meccanicamente mediante barra orizzontale

SAIMA
EUROPEAN PATENT PENDING

APERTURA DEL PR BUS TRAMITE CONVALIDA DEL BIGLIETTO

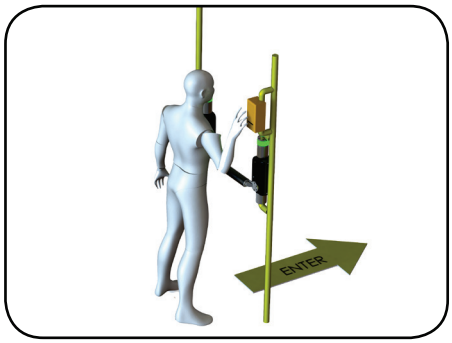

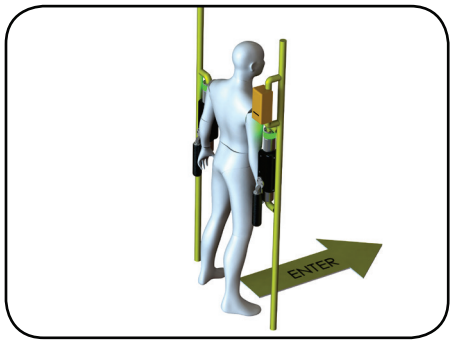

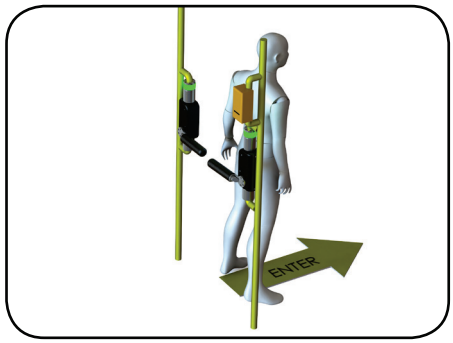

FORZATURA DEL PR BUS ESERCITANDO UNA SPINTA INFERIORE A 50N

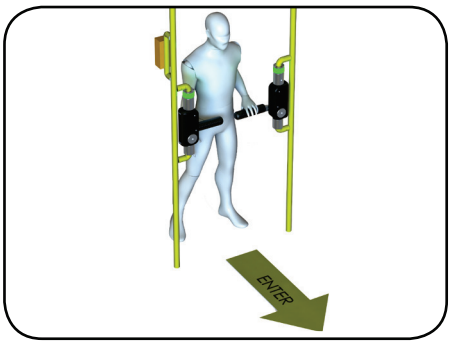

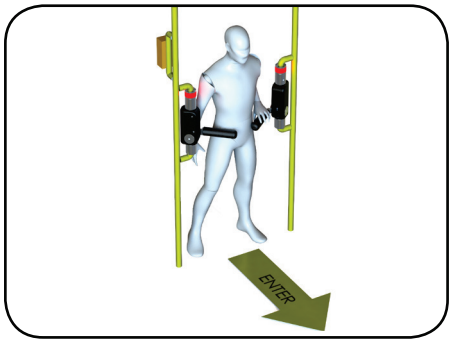

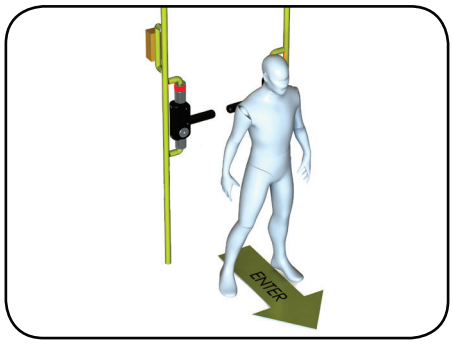

EMERGENZA: IN CONDIZIONI DI EMERGENZA IL PR BUS, SE NON SI APRE ELETTRICAMENTE, SI PUÒ FORZARE SPINGENDOLO

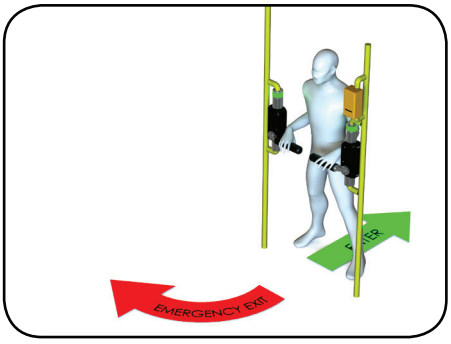

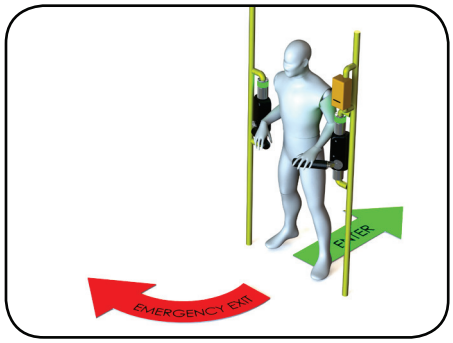

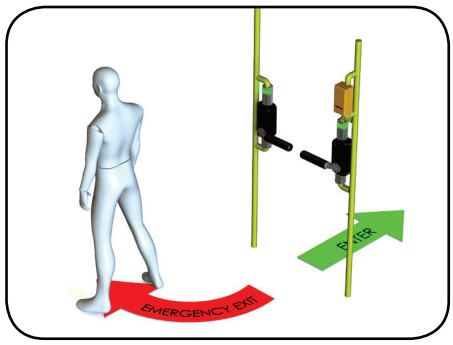

OPTIONAL

A. Riconoscimento ottico e/o acustico.

B. Implementazione con sistema di monitoraggio tramite un conteggio dell'utenza in entrambe le direzioni e relativa obliterazione.

C. Supporto di fissaggio a terra.

TORNELLO PER AUTOBUS

IMPIANTO ELETTRICO	
Tensione	24Vcc
Motore in corrente continua	24Vdc
Assorbimento	0,18 A
STRUTTURA	Acciaio Gomma Poliuretanica
PRESTAZIONI	
Temperatura d'esercizio	10 °C / 50 °C
Umidità	90 %
Grado di protezione	IP44
DIMENSIONI E PESI	
Peso	8 Kg
CE	Conforme alle norme europee

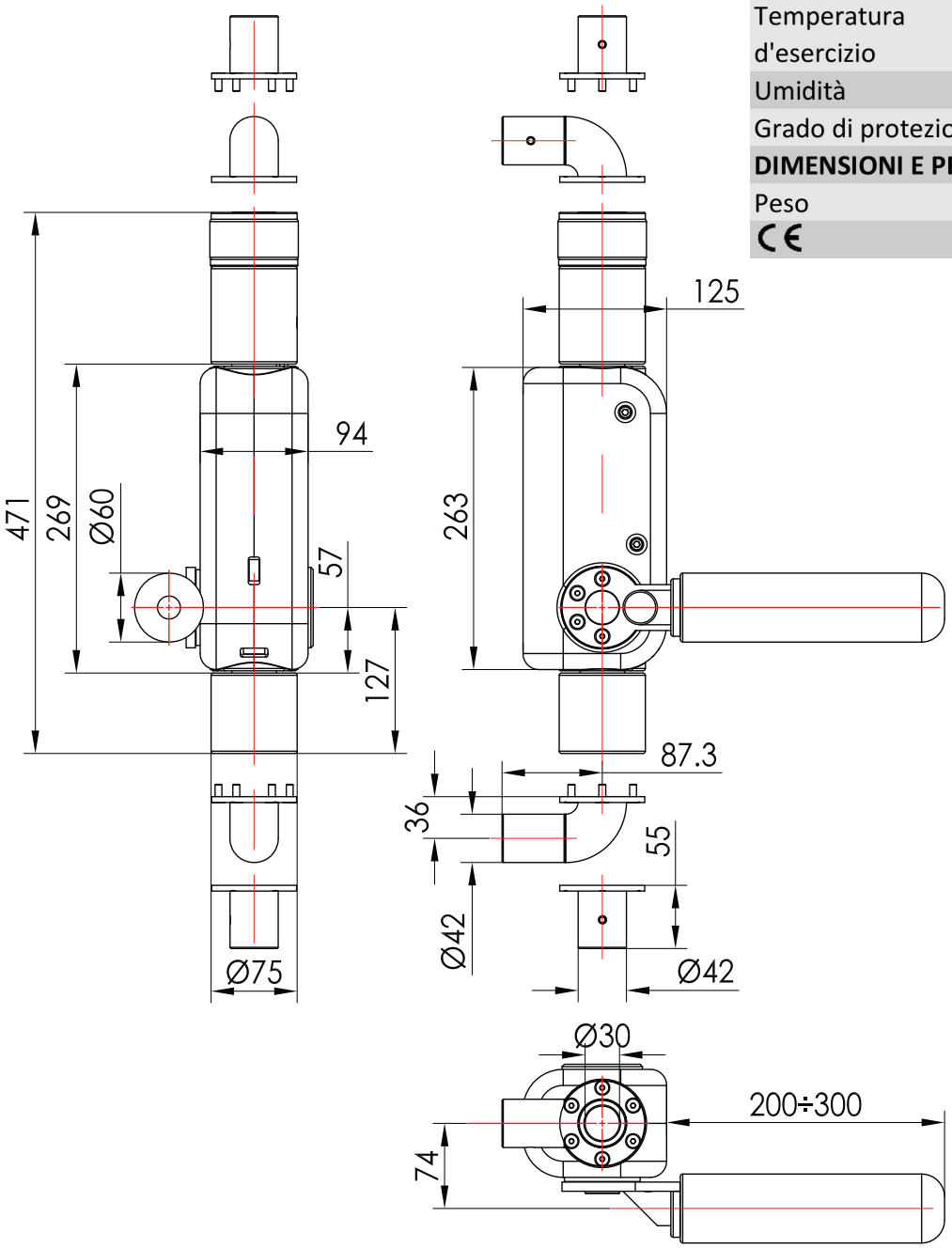

SAIMA SICUREZZA SPA
Indicatore, 60/G - 52100 Arezzo Italy
Tel. +39 0575 929214 - Mobile. +39 349 2974053 - Fax. +39 0575 987097
www.saimasicurezza.com